

Ringvorlesung Wintersemester 2021/22

# Stimmen – Zeiten – Räume

## 1700 Jahre jüdisches Leben in Deutschland

19.10.2021

Grußwort

Prof. Dr. Udo Hebel, Präsident der Universität Regensburg

Jüdisches Leben in Nord, Ost, Süd, West – eine Einführung zu *Stimmen – Zeiten – Räume. 1700 Jahre jüdisches Leben in Deutschland* in mehreren Stimmen

Prof. Dr. Sabine Koller und Prof. Dr. Isabella v. Treskow

### Stimmen der Literatur, Textspuren, Tonspuren

26.10.2021

„*Arum licht fun majn hartz*“ – Lebenslinien jüdisch-jiddischer Literatur in Deutschland

Prof. Dr. Sabine Koller, Regensburg



2.11.2021

„Die kürzeste Reise führt in die Vergangenheit“: Lea Goldberg und Jehuda Amichai in Deutschland

Dr. Natasha Gordinsky, Haifa

9.11.2021

Heine in Deutschland, Heine in Frankreich

Prof. Dr. Ursula Regener, Regensburg,  
Prof. Dr. Hilda Inderwildi, Toulouse



### Stimmen zu Stadt und Region

16.11.2021

Jüdische Stimmen zu Regensburg aus dem Mittelalter

Prof. Dr. Eva Haverkamp, München

23.11.2021

Gespräch im Forum

Gedächtnistheater und Erinnerungskultur

Prof. Dr. Jörg Skriebeleit, Flossenbürg/Regensburg,  
Dr. Max Czollek, Autor, Berlin

Moderation: Prof. Dr. Isabella v. Treskow, Regensburg

30.11.2021

Gespräch im Forum

Jüdisches Leben gestern – heute – morgen

Ilse Danziger, Vorsitzende der Jüdischen Gemeinde,

Prof. Dr. Eva Haverkamp, München

Moderation: Dr. Bernhard Lübbers, Regensburg

### Stimmen und Klangspuren

7.12.2021

Isa Kremer: Eine Sängerin zwischen Odessaer Moderne und jiddischer Nationalkultur

Prof. Dr. Mirja Lecke, Regensburg

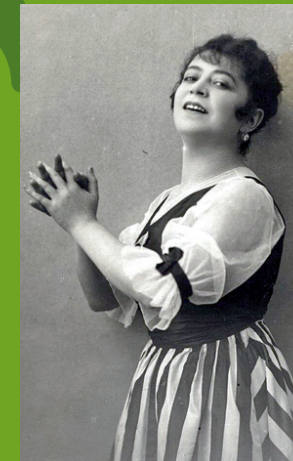

14.12.2021

Die Stadt im Lied: von Babylon bis Göttingen

Prof. Dr. Isabella v. Treskow, Regensburg

11.1.2022

Das musikalische Schaffen Salamone Rossis (1570-1630) zwischen Mantuaner Ghetto und Palazzo ducale

Prof. Dr. Katelijne Schiltz, Regensburg

### Stimmen im Heute

18.1.2022

Nicht erst Ottolenghi ... Jüdische Esskultur zwischen Tradition, Inszenierung und Trend

Prof. Dr. Gunther Hirschfelder, Regensburg

25.1.2022

Hannah Arendt im Film

Prof. Dr. Bernhard Dotzler, Regensburg



### Denkfiguren an der Schwelle

1.2.2022

Nikodemus und Gamaliel: Neutestamentliche Figuren an der Schwelle zwischen „Juden“ und „Christen“

Prof. Dr. Tobias Nicklas, Regensburg

8.2.2022

Trotzdem Vernunft. Moses Mendelssohn und die Aufklärung

Prof. Dr. Dominique Bourel, CNRS/Sorbonne, Paris

15.2.2022

Jiddisch-deutsche Lesung

*Bist mein Heim an jedem Ort* – Moderne jiddische Gedichte

Prof. Dr. Efrat Gal-Ed, Düsseldorf,

Prof. Dr. Sabine Koller, Regensburg

veranstaltet von Prof. Dr. Sabine Koller und Prof. Dr. Isabella v. Treskow

Jüdische Gemeinde, Am Brixener Hof 2, 93047 Regensburg – dienstags 18-20 Uhr